

ΔΟΜΗ ΑΠΑΣΧΟΛΗΣΗΣ ΚΑΙ ΣΤΑΔΙΟΔΡΟΜΙΑΣ

ΑΛΕΞΑΝΔΡΕΙΟ ΤΕΧΝΟΛΟΓΙΚΟ ΕΚΠΑΙΔΕΥΤΙΚΟ ΙΔΡΥΜΑ ΘΕΣΣΑΛΟΝΙΚΗΣ

«we are here to serve



we are here to connect»

Δημήτρης Κωνσταντινίδης Dipl(Eng), MSc, PhD, DIC, EUR ING, MACI
Επιστημονικός Υπεύθυνος ΔΑΣΤΑ
Διευθυντής Σχολής Τεχνολογικών Εφαρμογών

ΔΟΜΗ ΑΠΑΣΧΟΛΗΣΗΣ ΚΑΙ ΣΤΑΔΙΟΔΡΟΜΙΑΣ

ΑΛΕΞΑΝΔΡΕΙΟ ΤΕΧΝΟΛΟΓΙΚΟ ΕΚΠΑΙΔΕΥΤΙΚΟ ΙΔΡΥΜΑ ΘΕΣΣΑΛΟΝΙΚΗΣ

Ιδρύθηκε με Απόφαση του Συμβουλίου του Α.Τ.Ε.Ι.Θ, στα πλαίσια του Επιχειρησιακού Προγράμματος «Εκπαίδευση & Δια Βίου Μάθηση ΕΣΠΑ 2007-2013» του ΥΠΔΒΜ

Συγχρηματοδοτείται από την Ευρωπαϊκή Ένωση (Ευρωπαϊκό Κοινωνικό Ταμείο-ΕΚΤ) και από Εθνικούς πόρους

Διάρκεια 3 Έτη : 01.09.2010 - 31.08.2013



ΔΟΜΗ ΑΠΑΣΧΟΛΗΣΗΣ ΚΑΙ ΣΤΑΔΙΟΔΡΟΜΙΑΣ

ΑΛΕΞΑΝΔΡΕΙΟ ΤΕΧΝΟΛΟΓΙΚΟ ΕΚΠΑΙΔΕΥΤΙΚΟ ΙΔΡΥΜΑ ΘΕΣΣΑΛΟΝΙΚΗΣ

ΣΤΟΧΟΙ

Σύνδεση της αγοράς εργασίας με το Αλεξάνδρειο ΤΕΙ Θεσσαλονίκης

Τελικός Αποδέκτης των Δράσεων οι Φοιτητές (προπτυχιακοί, μεταπτυχιακοί, τελειόφοιτοι ή απόφοιτοι)

18000 Ενεργοί Φοιτητές Αλεξάνδρειου ΤΕΙΘ



ΔΟΜΗ ΑΠΑΣΧΟΛΗΣΗΣ ΚΑΙ ΣΤΑΔΙΟΔΡΟΜΙΑΣ

ΑΛΕΞΑΝΔΡΕΙΟ ΤΕΧΝΟΛΟΓΙΚΟ ΕΚΠΑΙΔΕΥΤΙΚΟ ΙΔΡΥΜΑ ΘΕΣΣΑΛΟΝΙΚΗΣ

Τμήμα Ηλεκτρονικής
Τμήμα Αυτοματισμού
Τμήμα Πολιτικών Έργων Υποδομής
Τμήμα Φυτικής Παραγωγής
Τμήμα Διοίκησης Γεωργικών Εκμεταλλεύσεων
Τμήμα Τεχνολόγων Ιατρικών Εργαστηρίων
Τμήμα Μαιευτικής
Τμήμα Βιβλιοθηκονομίας & Συστημ. Πληροφόρησης
Τμήμα Εμπορίας & Διαφήμισης
Τμήμα Τουριστικών Επιχειρήσεων
Τμήμα Παραγωγής & Σχεδιασμού Ενδυμάτων
Τμήμα Τεχνολογίας Αλιείας – Υδατοκαλλιεργειών

Τμήμα Πληροφορικής
Τμήμα Οχημάτων
Τμήμα Θετικών Επιστημών
Τμήμα Ζωικής Παραγωγής
Τμήμα Αισθητικής
Τμήμα Βρεφονηπιοκομίας
Τμήμα Νοσηλευτικής
Τμήμα Φυσιοθεραπείας
Τμήμα Λογιστικής
Τμήμα Διατροφής
Τμήμα Τεχνολογίας Τροφίμων
Τμήμα Τυποποίησης & Διακίνησης Προϊόντων

Κέντρο Ξένων Γλωσσών & Φυσικής Αγωγής



ΔΟΜΗ ΑΠΑΣΧΟΛΗΣΗΣ ΚΑΙ ΣΤΑΔΙΟΔΡΟΜΙΑΣ

ΑΛΕΞΑΝΔΡΕΙΟ ΤΕΧΝΟΛΟΓΙΚΟ ΕΚΠΑΙΔΕΥΤΙΚΟ ΙΔΡΥΜΑ ΘΕΣΣΑΛΟΝΙΚΗΣ

Γραφείο Διασύνδεσης



Γραφείο Πρακτικής Άσκησης

Μονάδα Καινοτομίας κ' Επιχειρηματικότητας



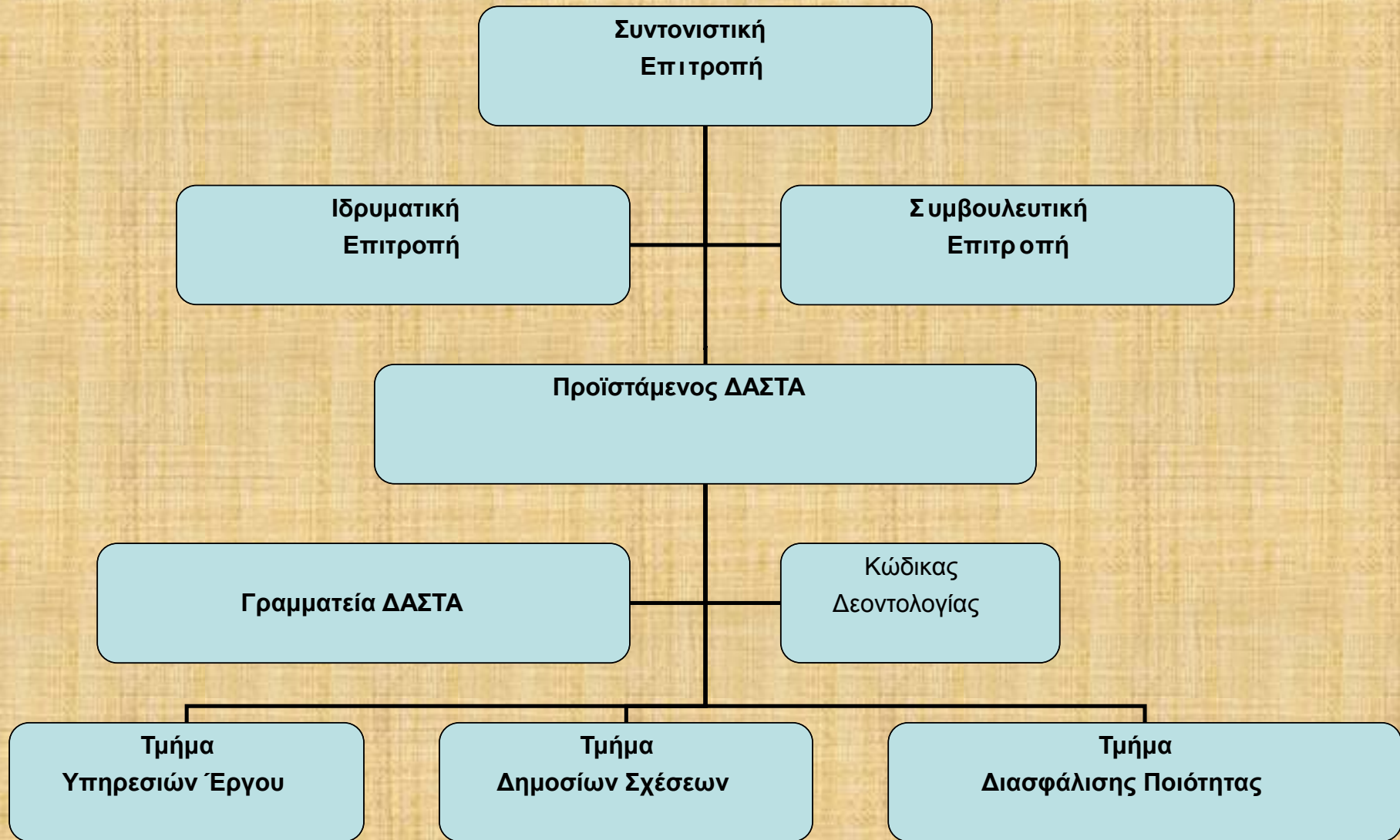

ΔΟΜΗ ΑΠΑΣΧΟΛΗΣΗΣ ΚΑΙ ΣΤΑΔΙΟΔΡΟΜΙΑΣ

ΑΛΕΞΑΝΔΡΕΙΟ ΤΕΧΝΟΛΟΓΙΚΟ ΕΚΠΑΙΔΕΥΤΙΚΟ ΙΔΡΥΜΑ ΘΕΣΣΑΛΟΝΙΚΗΣ

Συντονιστική Επιτροπή της ΔΑΣΤΑ

Συγκροτείται από τους υπεύθυνους των τεσσάρων επιμέρους πράξεων (ΔΑΣΤΑ, ΓΔ, ΓΠΑ, ΜΚΕ) και τον Αντιπρόεδρο Ακαδημαϊκών Υποθέσεων

Ιδρυματική Επιτροπή της ΔΑΣΤΑ

Συγκροτείται από τα μέλη της Συντονιστικής Επιτροπής, τους Προϊσταμένους των 25 Τμημάτων – Παραρτημάτων και τον Ιδρυματικό Υπεύθυνο για το Πρόγραμμα ΕΣΠΑ

Συμβουλευτική Επιτροπή της ΔΑΣΤΑ

Συγκροτείται από τα μέλη της Ιδρυματικής Επιτροπής και εκπροσώπους της ΕΡΓΑΝΗ, της Ιδιωτικής Εταιρείας Helional, από Ιδιοκτήτη Διαφημιστικής Εταιρείας και από Ιδιοκτήτη Εταιρείας Συμβούλων Επιχειρήσεων



ΔΟΜΗ ΑΠΑΣΧΟΛΗΣΗΣ ΚΑΙ ΣΤΑΔΙΟΔΡΟΜΙΑΣ

ΑΛΕΞΑΝΔΡΕΙΟ ΤΕΧΝΟΛΟΓΙΚΟ ΕΚΠΑΙΔΕΥΤΙΚΟ ΙΔΡΥΜΑ ΘΕΣΣΑΛΟΝΙΚΗΣ

139 Πρωτόκολλα Συνεργασίας

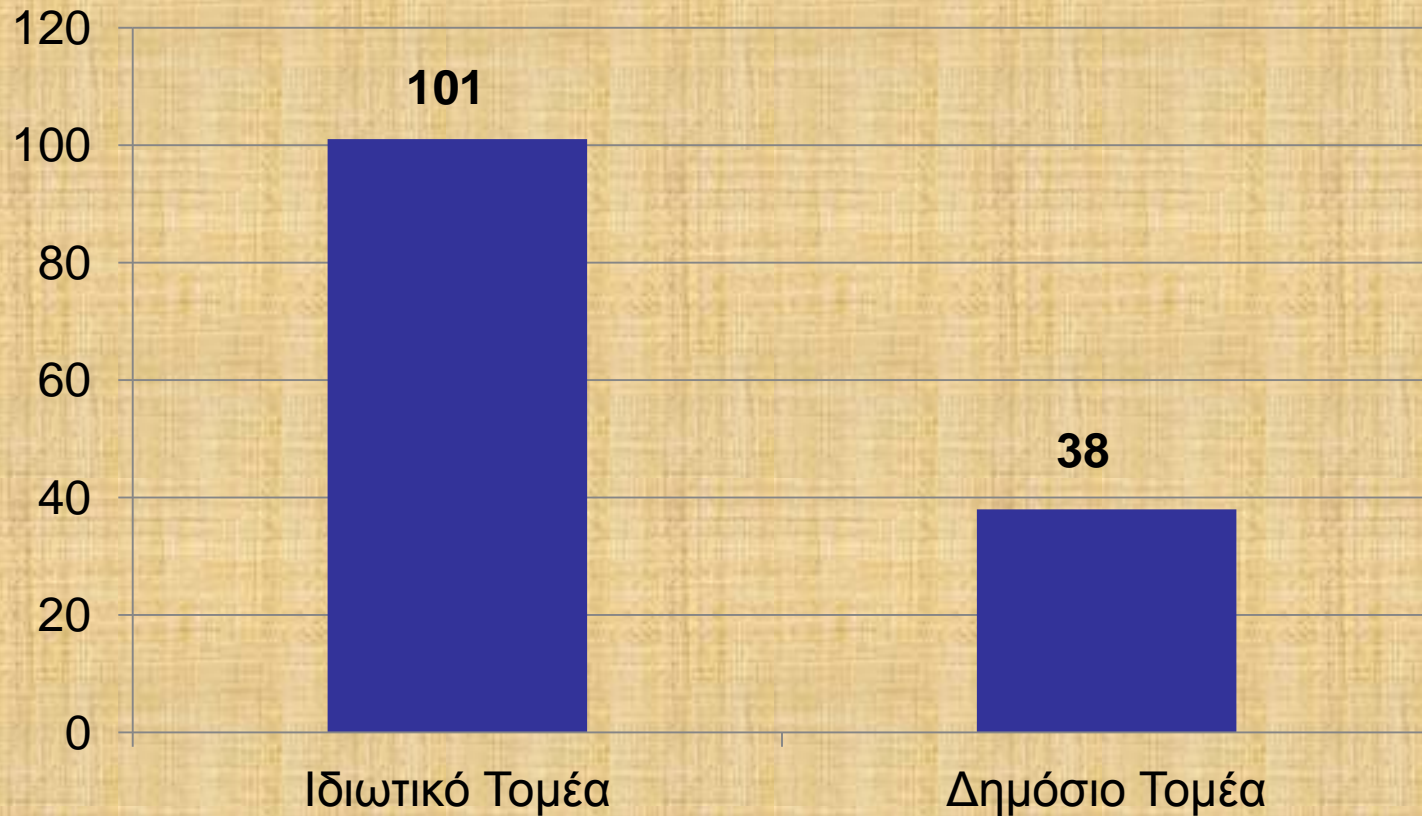

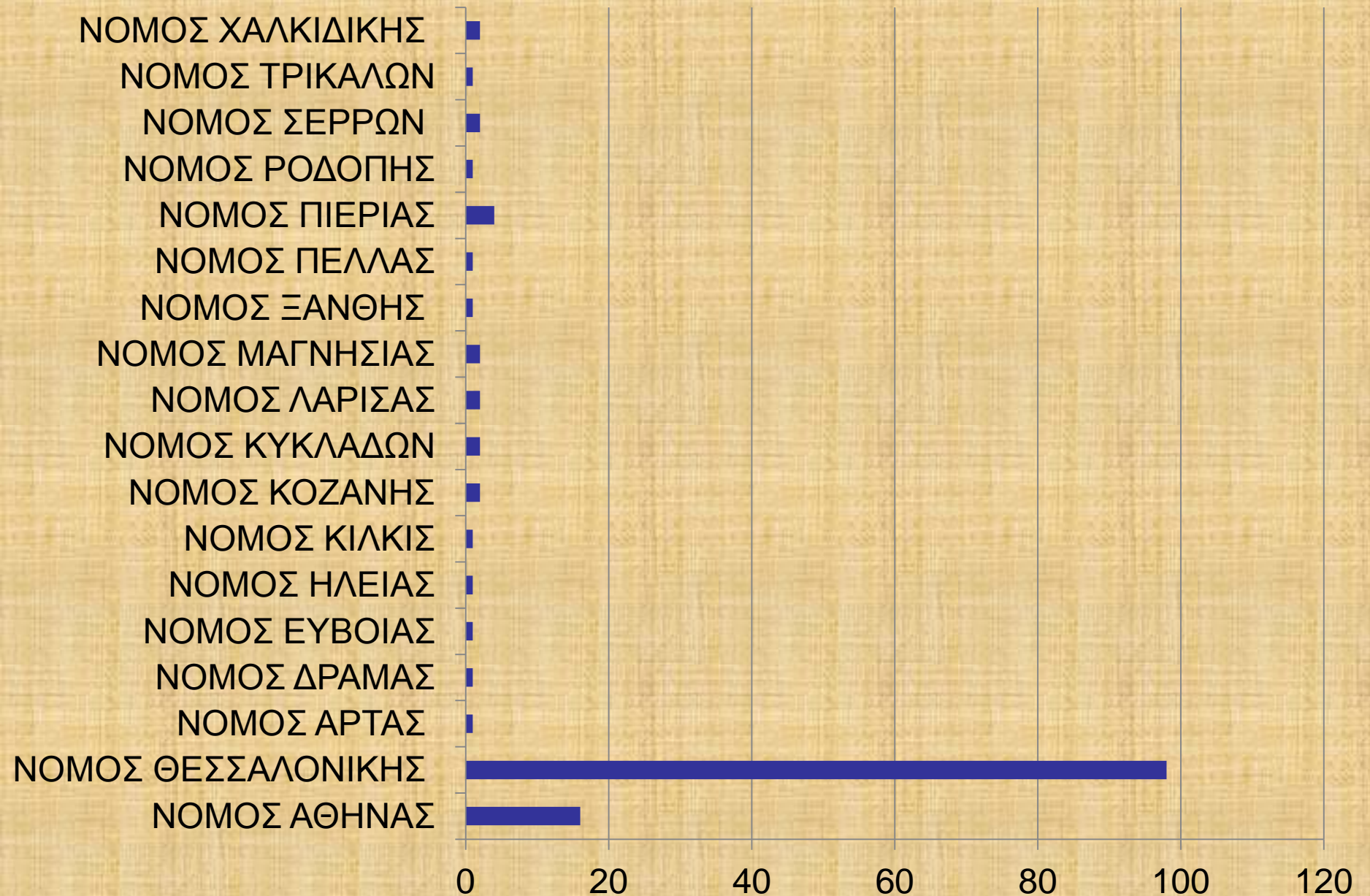

Γ. ΔΕΙΚΤΕΣ ΠΑΡΑΚΟΛΟΥΘΗΣΗΣ ΠΡΑΞΗΣ

026: ΚΩΔ. ΔΕΙΚΤΗ	027: ΟΝΟΜΑΣΙΑ ΔΕΙΚΤΗ	028: ΜΟΝΑΔΑ ΜΕΤΡΗΣΗΣ	029: ΤΙΜΗ ΣΤΟΧΟΣ	030: ΠΡΑΓΜΑΤΟΠΟΙΗΣΗ ΕΩΣ ΚΑΙ ΤΗΝ ΠΕΡΙΟΔΟ ΑΝΑΦΟΡΑΣ
	Αριθμός ωφελούμενων φοιτητών / φοιτητριών από δράσεις της Δομής Απασχόλησης και Σταδιοδρομίας (ΔΑΣΤΑ)	Αριθμός	4.000	9.000
	Αριθμός εκδηλώσεων (ενεργειών ενημέρωσης και ευαισθητοποίησης)	Αριθμός	30	45
	Βραβεία Καινοτομίας και Επιχειρηματικότητας	Αριθμός	2	2
	Δικτυωμένες Δομές	Αριθμός	10	10



ΔΟΜΗ ΑΠΑΣΧΟΛΗΣΗΣ ΚΑΙ ΣΤΑΔΙΟΔΡΟΜΙΑΣ

ΑΛΕΞΑΝΔΡΕΙΟ ΤΕΧΝΟΛΟΓΙΚΟ ΕΚΠΑΙΔΕΥΤΙΚΟ ΙΔΡΥΜΑ ΘΕΣΣΑΛΟΝΙΚΗΣ

Παρατηρητήριο της ΔΑΣΤΑ

- Καταγραφή της ποιότητας του περιβάλλοντος δραστηριοποίησης – απασχόλησης
- Στενή συνεργασία με τους επι τόπου φορείς ανταλλάσσοντας πρωτόυλα στοιχεία, τα οποία αξιολογώντας τα ανάλογα θα μπορεί να σταθεί αρωγός στις τοπικές κοινωνίες με τεχνοκρατικής φύσεως προτάσεις



ΔΟΜΗ ΑΠΑΣΧΟΛΗΣΗΣ ΚΑΙ ΣΤΑΔΙΟΔΡΟΜΙΑΣ

ΑΛΕΞΑΝΔΡΕΙΟ ΤΕΧΝΟΛΟΓΙΚΟ ΕΚΠΑΙΔΕΥΤΙΚΟ ΙΔΡΥΜΑ ΘΕΣΣΑΛΟΝΙΚΗΣ

Αποστολή Ηλεκτρονικών Newsletters

- Ενημέρωση φοιτητών, αποφοίτων, Φορέων, Ιδιωτών, Τοπικών Κοινωνιών για την πρόοδο που συντελείται εντός του Αλεξάνδρειου και τις νέες προκλήσεις



ΔΟΜΗ ΑΠΑΣΧΟΛΗΣΗΣ ΚΑΙ ΣΤΑΔΙΟΔΡΟΜΙΑΣ

ΑΛΕΞΑΝΔΡΕΙΟ ΤΕΧΝΟΛΟΓΙΚΟ ΕΚΠΑΙΔΕΥΤΙΚΟ ΙΔΡΥΜΑ ΘΕΣΣΑΛΟΝΙΚΗΣ

**Συμμετοχή σε τοπικές, κλαδικές εκθέσεις
εκδηλώσεις με στοχευμένη θεματολογία**

Η ΔΑΣΤΑ ως εξωστρεφής δομή θα συμμετέχει σε όλες τις δραστηριότητες άλλων φορέων προωθώντας την απασχόληση, στηρίζοντας και επιζητώντας συνέργειες και νέες πρωτοβουλίες, ενώ δεσμεύεται να παρέχει τεχνογνωσία προς αυτές για την από κοινού πρόοδο



ΔΟΜΗ ΑΠΑΣΧΟΛΗΣΗΣ ΚΑΙ ΣΤΑΔΙΟΔΡΟΜΙΑΣ

ΑΛΕΞΑΝΔΡΕΙΟ ΤΕΧΝΟΛΟΓΙΚΟ ΕΚΠΑΙΔΕΥΤΙΚΟ ΙΔΡΥΜΑ ΘΕΣΣΑΛΟΝΙΚΗΣ

Science Café

→ 2

Ημερίδες Ευαισθητοποίησης

→ 1

Βραβεία Καινοτομίας και Επιχειρηματικότητας

→ 2



ΔΟΜΗ ΑΠΑΣΧΟΛΗΣΗΣ ΚΑΙ ΣΤΑΔΙΟΔΡΟΜΙΑΣ

ΑΛΕΞΑΝΔΡΕΙΟ ΤΕΧΝΟΛΟΓΙΚΟ ΕΚΠΑΙΔΕΥΤΙΚΟ ΙΔΡΥΜΑ ΘΕΣΣΑΛΟΝΙΚΗΣ

Αξιολόγηση

- Τους επωφελούμενους φοιτητές
- Εξωτερικούς συνεργάτες
- Τους συνεργαζόμενους φορείς
- Από ανεξάρτητους εξωτερικούς αξιολογητές



ΔΟΜΗ ΑΠΑΣΧΟΛΗΣΗΣ ΚΑΙ ΣΤΑΔΙΟΔΡΟΜΙΑΣ

ΑΛΕΞΑΝΔΡΕΙΟ ΤΕΧΝΟΛΟΓΙΚΟ ΕΚΠΑΙΔΕΥΤΙΚΟ ΙΔΡΥΜΑ ΘΕΣΣΑΛΟΝΙΚΗΣ

**Συνεργασία με Όλα τα ΑΕΙ της Χώρας και
Επιλεγμένα του Εξωτερικού**

Έχουν γίνει επισκέψεις και επαφές με το Πανεπιστήμιο της Σορβόνης
Μαδρίτης, ΑΠΘ, ΤΕΙ Πειραιώς, ΤΕΙ Αθηνών



ΔΟΜΗ ΑΠΑΣΧΟΛΗΣΗΣ ΚΑΙ ΣΤΑΔΙΟΔΡΟΜΙΑΣ

ΑΛΕΞΑΝΔΡΕΙΟ ΤΕΧΝΟΛΟΓΙΚΟ ΕΚΠΑΙΔΕΥΤΙΚΟ ΙΔΡΥΜΑ ΘΕΣΣΑΛΟΝΙΚΗΣ

Δημιουργία μίας Βάσης Δεδομένων, ένα Μητρώο όλων των Αποφοίτων **ΑΝΟΙΚΤΟ** σε κάθε Επιχείρηση

Win – Win Σχέση

Πρόσβαση σε ένα Εξειδικευμένο
Ανθρώπινο Δυναμικό

Αύξηση της Απορροφητικότητας
των Φοιτητών

Διεύρυνση των επιστημονικών, επαγγελματικών,
επιχειρηματικών οριζόντων



Φοιτητές/Απόφοιτοι

Κωδικός

 Απόφοιτος

Ημ/νία Αίτησης

Όνομα

Επώνυμο

Όνομα Πατρός

Γενικά Στοιχεία

Εκδηλώσεις

Στοιχεία Βιογραφικού

Αιτήσεις Εργασίας

Όνομα

Επώνυμο

Όνομα Πατρός

Όνομα Μητρός

Έτος Γέννησης

Φύλο

Στοιχεία Επικοινωνίας

Στοιχεία Διεύθυνσης

Οδός

Αριθμός

Τ.Κ.

Πόλη

Νομός

Σταθερό Τηλ.

Κινητό Τηλ.

FAX

EMAIL

Σπουδές στο Α.Τ.Ε.Ι.-Θ.

Σχολή

Τμήμα

 Μέλος του Συλλόγου Αποφοίτων

Αιτήσεις Θέσεων Εργασίας

Στοιχεία Φορέα

Κωδικός Φορέα

Επωνυμία

Στοιχεία Υπευθύνου Επικοινωνίας

Όνοματεπώνυμο

Θέση στο
φορέα

Στοιχεία Υπογράφοντος

Όνοματεπώνυμο

Θέση στην
επιχείρηση

Παρατηρήσεις

Θέση Εργασίας Προσόντα Υποψηφίου

Ειδικότητα -
Τίτλος Πτυχίου

Σύνολο προσφερόμενων θέσεων με την ίδια περιγραφή

Τμήμα
Επιχείρησης

Τόπος Εργασίας

Εργασιακή Σχέση

Αορίστου Χρόνου

Εποχιακός

Μερικής Απασχόλησης

Ημερομηνία
Έναρξης

Ωράριο Εργασίας



Δημήτρης Κωνσταντινίδης
Επιστημονικός Υπεύθυνος ΔΑΣΤΑ

Τηλ. : 2310013250

Email : dkon@cie.teithe.gr



www.dasta.teithe.gr